



Ajuntament de
Sant Just Desvern

LA GUIA EDUCATIVA +12 DE SANT JUST DESVERN



CURS 2024-2025



PRESENTACIÓ

El document que tens a les teves mans és **la Guia Educativa de Sant Just +12** per al curs 2024-2025, la qual **recull un seguit de projectes, propostes, activitats, tallers i xerrades** que l'Ajuntament i altres entitats posem a disposició de la comunitat educativa del poble.

Com a Ciutat Educadora tenim el compromís d'**oferir oportunitats i propostes educatives adaptades a les necessitats i realitat de les persones adolescents i joves del municipi**. És per això que les propostes que recull aquesta guia tenen l'objectiu d'acompanyar a l'**alumnat d'educació secundària, formació professional, batxillerat, educació especial i educació postobligatòria** en el seu creixement i la seva construcció com a ciutadans i ciutadanes de ple dret en la nostra societat.

L'objectiu de la Guia és també el de promoure, a través de les propostes que inclou, una educació en valors, centrada en el coneixement de l'entorn, la creativitat, la diversitat, l'esperit crític, el reforç del sentiment de pertinença i **la construcció d'una ciutadania crítica, responsable i compromesa**.

Finalment, voldria agrair la participació de totes les persones, col·lectius i entitats que fan possible l'elaboració i desenvolupament de les activitats de la Guia i a tota la comunitat educativa que any rere any fa ús d'aquesta oferta i la manté viva i en constant moviment.

Just Fosalva i Sanjuan
Regidor d'Educació i Ciutat Educadora

Sant Just Desvern, juny de 2024



FUNCIONAMENT DE LA GUIA EDUCATIVA

Com s'estructura?

La Guia Educativa +12 **està estructurada en diversos blocs temàtics**, per tal de facilitar la cerca d'activitats. Cada un d'ells té un color de referència i les activitats que són noves o han canviat de format estan senyalitzades a l'índex amb una emoticona.

Aquesta pretén ser una proposta viva i adaptada a les necessitats reals dels centres educatius, adolescents i joves del poble. És per això que, any rere any, la Guia s'ha anat adaptant i actualitzant d'acord amb les propostes i observacions dels diferents agents educatius que hi han participat.

Què he de fer si vull participar en alguna de les activitats de La Guia?

A cada una de les fitxes d'activitat, hi trobaràs un enllaç que et dirigirà al formulari d'inscripció. **En el cas de voler participar en alguna de les activitats, hauràs d'omplir el formulari d'inscripció** i esperar que contactem amb tu per concretar els detalls de l'activitat (dates, horaris, aforament...).

Per tal de vetllar per la bona organització i el correcte funcionament de les diferents activitats, us demanem que **envieu els formularis abans del dia 30 de setembre de 2024**. En el cas de voler participar en alguna activitat, sense haver fet la inscripció en el termini establert, cal que us poseu en contacte amb la tècnica referent d'educació de l'Ajuntament. Tanmateix, algunes activitats s'han de reservar de forma directa, com més aviat millor, a l'adreça o telèfon de contacte que indiqui la seva respectiva fitxa.

Servei d'Educació

Ajuntament de Sant Just Desvern



ÍNDEX



CONEIXEMENT DEL POBLE I EL SEU PATRIMONI

- Visita guiada al refugi antiaeri i a l'espai de memòria de Les Escoles ★
- Aprofundiment en la cultura ibèrica i el poblat de la Penya del Moro
- Visita a l'Ajuntament de Sant Just Desvern
- Com es fa la ràdio? Visita a Ràdio Desvern
- Fes-te teu el Casal de Joves! ★



MEDI AMBIENT I BENESTAR ANIMAL

- Tallers per a joves: "L'energia"
- Visita al refugi d'animals de la Fundació Daina ★
- Programa metropolitana d'educació per a la sostenibilitat: "Compartim un futur"



GÈNERE I COEDUCACIÓ

- Projecte d'educació afectivosexual ★
- L'institut va a l'escola: mentoratge en femení ★
- L'armari pels abrics
- Desmitificant l'amor romàntic
- Violència masclista, com comença tot?



SALUT I FOMENT DE L'ESPORT

- Més per a la salut
- "Mindfulness": relaxació i meditació per a la gestió de l'estrès ★
- Jornada d'esport unificat
- Taller d'educació i gestió emocional per al benestar ★



EDUCACIÓ ARTÍSTICA

- Evolució de la música: de l'acústica a l'elèctrica ★
- Visita les exposicions de Sant Just! ★



PROMOCIÓ CULTURAL I LINGÜÍSTICA

- El repte de la biblioteca
- Programa de ràdio, especial Sant Jordi, de l'Institut
- Tria filologia! Sessió de sensibilització lingüística sobre l'ús del català



MOBILITAT I SEGURETAT

- Els vehicles de mobilitat personal (VMP)
- Alcohol, drogues i conducció: mala combinació
- Els meus drets i deures davant la llei ★
- Les conseqüències d'un accident de trànsit
- Internet segura: les xarxes socials
- Les drogues davant la llei



SOLIDARITAT I CONVIVÈNCIA

- El camí de les persones refugiades i migrades a Europa
- Sant Just, Ciutat Defensora dels Drets Humans
- Visquem sense prejudicis ★
- Relats Migrants: causes locals, responsabilitat global ★



ÈXIT EDUCATIU I COHESIÓ SOCIAL

- Els cicles formatius també són una opció
- Coneix els PFI
- Projecte Connecta
- Mart XXI: és possible una colònia humana a Mart?
- Què he de saber per buscar feina?
- Els canals de recerca de feina i la marca personal
- Què he de saber per muntar un negoci? ★



SERVEIS D'ACOMPANYAMENT PER A JOVES

- Enllaç: servei d'acompanyament personal per a joves
- Punts d'Informació i Dinamització en els Centres d'Educació Secundària (PIDCES)



RECURSOS PER A PROFESSORAT I FAMÍLIES

- Internet segura per a mares, pares i docents ★
- Nextus: El documental com a eina d'aprenentatge
- Comissió d'acompanyament a l'èxit educatiu i personal
- La Xarxa educativa de Sant Just
- Centre de Recursos Pedagògics del Baix Llobregat VIII



CONEIXEMENT DEL POBLE I EL SEU PATRIMONI



VISITA GUIADA AL REFUGI ANTIAERI I A L'ESPAI DE MEMÒRIA DE LES ESCOLES

ACTIVITAT DIRIGIDA A...

Alumnat d'entre 12 i 25 anys

OBJECTIUS

Conèixer les conseqüències de tot conflicte armat, no resolt de forma pacífica, a través de l'exemple del refugi antiaeri construït durant la guerra d'Espanya 1936-39 pel veïnat de Sant Just Desvern.



DESCRIPCIÓ

L'activitat inclou una visita a l'interior del refugi i als murals i escultures del pati.

Durant l'activitat s'aprèn a través de:

- La utilització d'ulleres de realitat augmentada, on personatges ficcionats expliquen la seva història al refugi.
- La utilització de 4 jocs de taula en els quals, a través de preguntes i respostes, s'aprèn l'etapa decisiva de la guerra a casa nostra.

DATES I LLOC

Durant tot l'any, a la seu del Refugi (Equipament municipal Les Escoles).

INSCRIPCIÓ A L'ACTIVITAT

Per participar en l'activitat, cal inscriure's a través del següent formulari:

<https://forms.gle/VcF6kNvMUjLU74L38>

VALORA L'ACTIVITAT

Un cop feta, podeu valorar l'activitat a través del següent enllaç:

<https://forms.gle/NtPb8sdUEUCXUtD38>



CONEGUEM LA CULTURA IBÈRICA I POBLAT DE LA PENYA DEL MORO

ACTIVITAT DIRIGIDA A...

Alumnat d'entre 12 i 25 anys

OBJECTIUS

Aprofundir en el coneixement del poble iber dels laietans i la seva cultura, a través de les restes del poblat de la Penya del Moro, que va estar habitat fa 2.500 anys. Coneixereu com era el seu alfabet, l'urbanisme, les creences, el paisatge, la ceràmica i el paper de les dones.



DESCRIPCIÓ

Visita a l'exposició situada al Centre d'Interpretació del Municipi, a la planta baixa de Can Ginestar. L'activitat es pot completar amb la pujada guiada al cim de la Penya del Moro, el mateix dia o un altre. També es pot complementar amb la visita al dipòsit de l'Arxiu Municipal, la seu de la colla gegantera i el vestíbul i celler de la masia de Can Ginestar.

DATES I LLOC

Durant tot el curs escolar.

INSCRIPCIÓ A L'ACTIVITAT

Per participar en l'activitat, cal inscriure's a través del següent formulari:

<https://forms.gle/GfJ75kwci2rjJENN9>

VALORA L'ACTIVITAT

Un cop feta, podeu valorar l'activitat a través del següent enllaç:

<https://forms.gle/UctXbaAf66fCF37y8>



VISITA A L'AJUNTAMENT DE SANT JUST DESVERN

ACTIVITAT DIRIGIDA A...

Alumnat d'entre 12 i 25 anys

OBJECTIUS

- Descobrir com funciona l'Ajuntament i les diferents àrees que el conformen.



DESCRIPCIÓ

Visita guiada a l'Ajuntament de Sant Just Desvern, a través de la qual l'alumnat en coneixerà el funcionament, les diferents àrees que el conformen i el personal tècnic referent de cada una d'elles. Alhora, passejaran per les instal·lacions de la casa de la vila i podran conversar amb l'alcalde i el regidor d'educació, adreçant preguntes que incitin al debat i a la conversa política.

DATES I LLOC

La visita a l'Ajuntament es pot dur a terme els mesos de gener, febrer, març, abril i maig.

INSCRIPCIÓ A L'ACTIVITAT

Per participar en l'activitat, cal inscriure's a través del següent formulari:

<https://forms.gle/rELVWvFucVv7t2jcA>

VALORA L'ACTIVITAT

Un cop feta, podeu valorar l'activitat a través del següent enllaç:

<https://forms.gle/hTTL682ZkmD7mZP66>



COM ES FA LA RÀDIO? VISITA A RÀDIO DESVERN

ACTIVITAT DIRIGIDA A...

Alumnat d'entre 12 i 25 anys

OBJECTIUS

- Conèixer el funcionament d'una emissora de ràdio.
- Descobrir l'ofici del/la locutora de ràdio.



DESCRIPCIÓ

La visita consisteix en una explicació general de com funciona una emissora de ràdio. S'explica la història de l'emissora des dels seus inicis, s'ensenyen els estudis amb els locutors i controls tècnics i s'explica el recorregut del senyal de Ràdio Desvern.

Si des del centre es poden treballar algunes informacions per convertir-les en notícies breus, 4 o 5 alumnes podran explicar-les, en directe, fent de locutors/res de ràdio. Caldrà fer ús de frases breus i d'una lectura clara i pausada, que es pot haver practicat, prèviament a l'aula. La resta de companys/es ho podran veure i escoltar des dels mateixos estudis.

Al quedar registrat en un pòdcast de Ràdio Desvern, el centre podrà tornar a escoltar les intervencions per valorar-les o fer arribar l'enllaç d'aquestes notícies a les famílies del centre, a través dels diferents canals de comunicació d'aquest.

DATES I LLOC

L'activitat es pot desenvolupar durant tot el curs escolar.

INSCRIPCIÓ A L'ACTIVITAT

Per participar en l'activitat, cal inscriure's a través del següent formulari:

<https://forms.gle/67iTbxo8dmyRSdDD6>

VALORA L'ACTIVITAT

Un cop feta, podeu valorar l'activitat a través del següent enllaç:

<https://forms.gle/zCVU6z1APRYqQg5u9>



FES-TE TEU EL CASAL DE JOVES!

ACTIVITAT DIRIGIDA A...

Alumnat d'entre 12 i 25 anys

OBJECTIUS

- Conèixer el Casal de Joves, les activitats i espais que ofereix i el seu equip de professionals.
- Reforçar el vincle dels/les adolescents i joves amb el poble i els diferents serveis d'aquest.



DESCRIPCIÓ

La visita al Casal té una durada d'una hora i mitja i es divideix en dues parts. Durant la primera, l'alumnat coneixerà l'equip de professionals i també els diferents espais i activitats que el Casal ofereix per utilitzar de manera autònoma. Durant la segona part podran gaudir d'una activitat dirigida, que el centre triarà a partir d'un llistat dels diferents Cursos i Espais de Joc que es realitzen al Casal de Joves.

DATES I LLOC

L'activitat es podrà fer durant tot el curs, els dimecres i dijous al matí.

INSCRIPCIÓ A L'ACTIVITAT

Per participar en l'activitat, cal inscriure's a través del següent formulari:
<https://forms.gle/1fVJsVx3KJqY8LQG6>

VALORA L'ACTIVITAT

Un cop feta, podeu valorar l'activitat a través del següent enllaç:
<https://forms.gle/TRJ5CE1KR5oeF8Wk8>



MEDI AMBIENT I BENESTAR ANIMAL



TALLERS PER A JOVES: L'ENERGIA

ACTIVITAT DIRIGIDA A...

Alumnat d'educació secundària

OBJECTIU

Fomentar l'estalvi energètic, difondre l'aprofitament de les energies renovables i donar a conèixer els seus efectes en el medi ambient.



DESCRIPCIÓ

Activitats educatives teoricopràctiques a l'aula, de caràcter divulgatiu i sensibilitzador, guiades per un/a monitor/a.

- Energia solar fotovoltaica
- Eficiència energètica

DATES I LLOC

L'activitat es pot dur a terme durant tot el curs escolar, als centres educatius.

INSCRIPCIÓ A L'ACTIVITAT

Per participar en l'activitat, cal inscriure's a través del següent formulari:

<https://forms.gle/ndUVet7jfd6yGQLh8>

VALORA L'ACTIVITAT

Un cop feta, podeu valorar l'activitat a través del següent enllaç:

<https://forms.gle/gWnQDonfZq1CAWeo6>



VISITA AL REFUGI D'ANIMALS DE LA FUNDACIÓ DAINA

ACTIVITAT DIRIGIDA A...

Alumnat d'entre 12 i 25 anys

OBJECTIU

- Conèixer la realitat dels centres d'acollida.
- Donar a conèixer l'entitat i la tasca que porta a terme.
- Formar en la tinença responsable d'animals de companyia.
- Disminuir l'abandonament i incentivar l'adopció.



DESCRIPCIÓ

La Fundació Daina, entitat protectora d'animals, ofereix als centres educatius la possibilitat de visitar les seves instal·lacions ubicades a Mataró. Durant la visita, l'alumnat podrà conèixer la realitat dels centres d'acollida i de l'abandonament animal.

*La despesa que generi el trasllat de l'alumnat anirà a càrrec dels centres educatius.

DATES I LLOC

A determinar amb l'Ajuntament i la Fundació Daina

INSCRIPCIÓ A L'ACTIVITAT

Per participar en l'activitat, cal inscriure's a través del següent formulari:

<https://forms.gle/zLGdXgeVxxzTRWu8A>

VALORA L'ACTIVITAT

Un cop feta, podeu valorar l'activitat a través del següent enllaç:

<https://forms.gle/aoxLom5TXuAaDxuD7>

COMPARTIM UN FUTUR



ACTIVITAT DIRIGIDA A...

Alumnat d'educació secundària

OBJECTIU

Fomentar hàbits sostenibles entre la població, promoure el pensament crític i oferir eines i valors necessaris per forjar un futur sostenible.

Aquest programa incorpora qüestions de canvi climàtic, energies renovables i salut ambiental, intensifica la relació entre escola, família i entorn, i aprofundeix en mètodes pedagògics participatius i experimentals.



DESCRIPCIÓ

- **Visites guiades a diferents instal·lacions** de gestió de residus i del cicle de l'aigua (Ecoparcs, plantes de compostatge o triatge, deixalleries, dipòsit controlat, depuradores, dessalinitzadora, Museu AGBAR de les aigües...).
- **Activitats a l'aula:** activitats amb monitoratge relacionades amb residus i la seva prevenció i gestió, el cicle de l'aigua, l'energia i el canvi climàtic o la salut ambiental (soroll i contaminació acústica). Algunes d'aquestes activitats també es poden adaptar a actes, fires o esdeveniments.
- **Activitats a l'entorn:** activitats a parcs, platges, rius o zona urbana. Les activitats es desenvolupen sempre amb monitoratge per conèixer el territori i tractar temes vinculats a l'ecologia, la biodiversitat, l'energia i el canvi climàtic.
- **Materials educatius:** dossiers, còmics i contes, guies didàctiques, vídeos i visites virtuals que podeu obtenir en versió paper o en versió electrònica, sobre el cicle integral de l'aigua, la prevenció i la gestió dels residus, els parc i platges, etc.

DATES

L'activitat es pot dur a terme durant tot el curs escolar.

INSCRIPCIÓ A L'ACTIVITAT

Cal posar-se en contacte amb l'Àrea Metropolitana de Barcelona per reservar l'activitat.

☎ 93 238 93 51 ✉ reserves.compartim@amb.cat

VALORA L'ACTIVITAT

Un cop feta, podeu valorar l'activitat a través del següent enllaç:

<https://forms.gle/YJSDv6V26nxV59wL8>

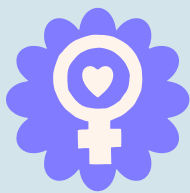

GÈNERE I COEDUCACIÓ

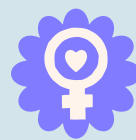

PROJECTE INTEGRAL D'EDUCACIÓ SEXOAFECTIVA

ACTIVITAT DIRIGIDA A...

Alumnat d'entre 5 i 16 anys.

OBJECTIUS

- Adquirir comportaments i actituds saludables en les seves relacions, amb l'objectiu de ser persones que visquin l'afectivitat i la sexualitat d'una manera lliure, responsable, respectuosa i feliç, i capaces de prendre decisions informades, autònomes i conseqüents.

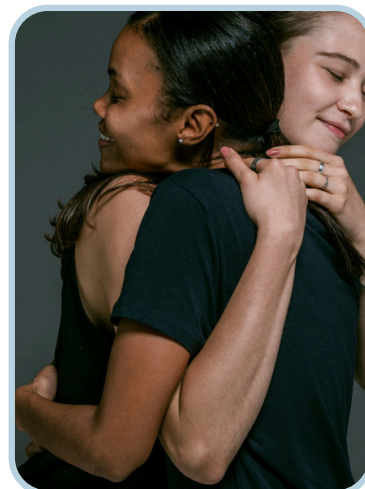

DESCRIPCIÓ

L'Ajuntament de Sant Just proposa un projecte integral d'educació sexoafectiva, adreçat als infants, adolescents i joves del municipi. Acollir-se al projecte comporta la participació de tots els grups classe en les diferents activitats proposades, sempre adaptades a l'edat i etapa evolutiva i madurativa de l'alumnat.

- ★ 15 - El concepte de família i la diversitat familiar | El meu cos i les seves parts
- ★ 2n - Diversitat de cossos | Gustos i autoimatge | El meu cos és meu | L'amistat
- ★ 4t - Les emocions | La pubertat | Els cossos en societat | El naixement i la família
- ★ 6è - Diversitat de cossos | La pubertat i les emocions | Regla i semen | Amistats | Les xarxes
- ★ 2n d'ESO - Cànon de bellesa i estereotips de gènere | Identitat i orientació | Corporalitat
- ★ 4t d'ESO - Amor romàntic - Pornografia - Plaer - Drets sexuals i reproductius - Mètodes anticonceptius - Prevenció de riscos

DATES I LLOC

Durant tot el curs escolar, als centres educatius.

INSCRIPCIÓ A L'ACTIVITAT

Per participar en l'activitat, cal inscriure's a través del següent formulari:

<https://forms.gle/adLTRc6i11WZBijw6>

VALORACIÓ DE L'ACTIVITAT

Per participar en l'activitat, cal inscriure's a través del següent formulari:

<https://forms.gle/rotfB7qQJ6czKB297>

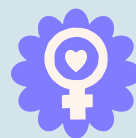

L'INSTITUT VA A L'ESCOLA: MENTORATGE EN FEMENÍ

ACTIVITAT DIRIGIDA A...

Alumnat de 1r de batxillerat o Formació Professional

OBJECTIUS

- Promoure els estudis tecnològics i científics entre les nenes i noies del municipi.
- Establir espais de relació intergeneracionals, entre l'alumnat de primària i l'alumnat de secundària del municipi.



DESCRIPCIÓ

Durant el mes de febrer, alumnes de 1r de batxillerat que estiguin cursant la modalitat científica o tecnològica visitaran un grup classe de les escoles de Sant Just i els faran una sessió teoricopràctica en l'àmbit científic o tecnològic. A través d'aquesta sessió es visualitzarà el paper de les dones en la ciència, a través de noies joves que puguin esdevenir referents per a les més petites.

DATES I LLOC

Durant el mes de febrer, als centres educatius.

INSCRIPCIÓ A L'ACTIVITAT

Per participar en l'activitat, cal inscriure's a través del següent formulari:

<https://forms.gle/Rod8aFioxN6NhEqJA>

VALORACIÓ DE L'ACTIVITAT

Per participar en l'activitat, cal inscriure's a través del següent formulari:

<https://forms.gle/ownSJnot3DjM7X3YA>

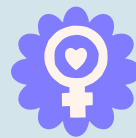

L'ARMARI PELS ABRICS

ACTIVITAT DIRIGIDA A...

Alumnat d'entre 12 i 25 anys

OBJECTIUS

- Aprendre a viure la diversitat com a quelcom positiu i enriquidor.
- Saber distingir entre identitat de gènere, expressió de gènere i preferència sexual
- Ampliar l'imaginari sobre formes d'autodefinició personal.
- Desenvolupar eines per combatre les discriminacions.



DESCRIPCIÓ

A través d'un taller d'una hora i mitja de durada es treballaran els diferents conceptes que giren entorn la diversitat sexual i de gènere, promovent una mirada positiva i empoderadora sobre el col·lectiu LGBTI+ i amb l'objectiu de prevenir la discriminació i l'assetjament escolar LGTBI-fòbic.

DATES I LLOC

L'activitat es pot desenvolupar durant tot el curs escolar, als centres educatius.

INSCRIPCIÓ A L'ACTIVITAT

Per participar en l'activitat, cal inscriure's a través del següent formulari:

<https://forms.gle/DFbWBNEmdS6fhdtDA>

VALORA L'ACTIVITAT

Un cop feta, podeu valorar l'activitat a través del següent enllaç:

<https://forms.gle/1oYfBoeLDvN5oEuv5>

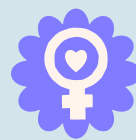

DESEMBOLICA'T DESMITIFICANT L'AMOR ROMÀNTIC

ACTIVITAT DIRIGIDA A...

Alumnat d'entre 12 i 25 anys

OBJECTIUS

- Reflexionar sobre la construcció social de l'amor romàntic i conèixer les desigualtats de gènere i la seva relació amb les violències.
- Identificar els diferents estereotips de gènere vinculats a la socialització amorosa diferenciada.
- Potenciar relacions sexuals o afectives que es basin en el creixement personal, l'enriquiment mutu i el respecte a la identitat i l'autonomia de l'altra.
- Fomentar habilitats de comunicació que ajudin a prevenir l'adopció de rols estereotipats en les relacions sexuals o afectives.



DESCRIPCIÓ

Què en pensem de l'amor? Quines falses creences tenim al voltant de les relacions? Com ens afecten aquestes idees a la nostra vida quotidiana? L'amor té un espai central en la nostra societat, però sovint el nostre imaginari està carregat de mites que fomenten la desigualtat i potencien relacions abusives i de dependència. Compartirem en primera persona experiències i opinions per mirar de desmitificar l'Amor Romàntic, veure què esperem de les relacions afectives i sexuals i com ho podem fer per construir-les i viure-les d'una manera més pròpia.

DATES I LLOC

L'activitat es pot desenvolupar durant tot el curs escolar, als centres educatius.

INSCRIPCIÓ A L'ACTIVITAT

Per participar en l'activitat, cal inscriure's a través del següent formulari:

<https://forms.gle/3vznzqwYSbCbzz8su9>

VALORA L'ACTIVITAT

Un cop feta, podeu valorar l'activitat a través del següent enllaç:

<https://forms.gle/kow9NEnggSoq9zuj7>

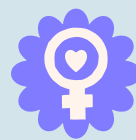

VIOLÈNCIA MASCLISTA ON COMENÇA TOT?

ACTIVITAT DIRIGIDA A...

Alumnat d'entre 12 i 25 anys

OBJECTIUS

- Evidenciar el desconeixement que hi ha de les primeres manifestacions de conductes de maltractament en la parella.
- Assolir que tot l'alumnat sigui participatiu i reflexiu, generant debat dins de la mateixa aula en el marc de l'activitat, amb preguntes directes, exemples reals, possibles situacions de risc.

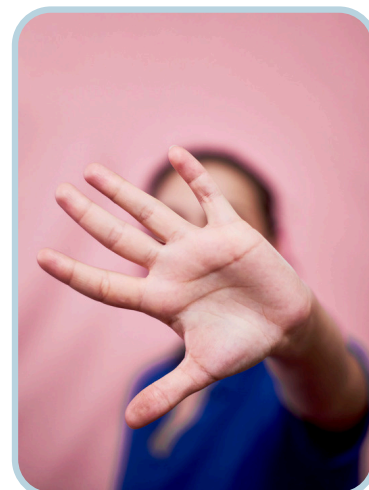

DESCRIPCIÓ

Presentació informativa, a càrrec dels Mossos d'Esquadra, per tal d'evitar que les adolescents o joves puguin ser víctimes susceptibles de possibles maltractaments en l'àmbit de la parella.

DATES I LLOC

L'activitat es pot desenvolupar durant tot el curs escolar, als centres educatius.

INSCRIPCIÓ A L'ACTIVITAT

Per participar en l'activitat, cal inscriure's a través del següent formulari:
<https://forms.gle/sAdDZBzwWCAL4a3s7>

VALORA L'ACTIVITAT

Un cop feta, podeu valorar l'activitat a través del següent enllaç:
<https://forms.gle/SihBJor5KL4ndh9s9>



SALUT I FOMENT DE L'ESPORT



MES DE LA SALUT

ACTIVITAT DIRIGIDA A...

Alumnat d'educació infantil i primària

OBJECTIUS

- Potenciar actituds i coneixements relacionats amb la salut individual i comunitària.
- Fomentar la promoció, prevenció i cura de la salut.



DESCRIPCIÓ

L'Ajuntament de Sant Just Desvern, amb el suport d'altres administracions, desenvolupa diferents tallers als centres educatius, per tal de promoure i educar en hàbits saludables i transmetre la importància d'una bona salut al llarg de la vida. La proposta pel curs 2024-2025 és la següent:

- ★ 1r d'ESO - Educació menstrual | Sexualitat | Gestió emocional | Tabac i altres fums
- ★ 2n d'ESO - Competències personals i socials | Alcohol i begudes energètiques
- ★ 3r d'ESO - Autoprotecció i suport vital bàsic | Cànnabis, del mite a la realitat
- ★ 4t d'ESO - Imatge corporal i hàbits saludables | Sexualitat sana i plaent
- ★ 1r de BATX. - Jo ho canvio tot (salut mental) | Els armaris pels abrics
- ★ 2n de BATX. - Gestió emocional, ens preparem per a la Selectivitat!

DATES I LLOC

Les activitats es duran a terme durant el mes de novembre.

INSCRIPCIÓ A L'ACTIVITAT

Per participar en l'activitat, cal inscriure's a través del següent formulari:

<https://forms.gle/qPqfQ8vwsMTUD1nA9>

VALORA L'ACTIVITAT

Un cop feta, podeu valorar l'activitat a través del següent enllaç:

<https://forms.gle/4vZS3UyXBMVGvWvi6>



"MINDFULNESS": RELAXACIÓ I MEDITACIÓ PER A LA GESTIÓ DE L'ESTRÈS

ACTIVITAT DIRIGIDA A...

Alumnat de Batxillerat

OBJECTIUS

- Aprendre mètodes de relaxació a través de la tècnica de Mindfulness.



DESCRIPCIÓ

Taller d'una hora, on es realitza una breu explicació sobre què és el Mindfulness i com s'aplica. Seguidament, es porta a terme una pràctica informal de Mindfulness i s'ofereixen recursos per poder practicar-ho al dia a dia.

DATES I LLOC

L'activitat es pot dur a terme durant tot el curs escolar, als centres educatius i segons la disponibilitat del CAP de Sant Just.

INSCRIPCIÓ A L'ACTIVITAT

Per participar en l'activitat, cal inscriure's a través del següent formulari:

<https://forms.gle/nUuPS9E8vAETbBWu9>

VALORA L'ACTIVITAT

Un cop feta, podeu valorar l'activitat a través del següent enllaç:

<https://forms.gle/Sn2BMXJPeYCs9dYaA>



JORNADA D'ESPORT UNIFICAT

ACTIVITAT DIRIGIDA A...

Alumnat de 1r de Batxillerat i alumnat del Centre Pilot

OBJECTIUS

- Treballar per una societat inclusiva i trencar amb les barreres i prejudicis existents envers les persones amb discapacitat.
- Fomentar la pràctica d'esport entre el jovent.



DESCRIPCIÓ

Durant una jornada s'uneix, mitjançant l'esport, l'alumnat d'una escola ordinària amb l'alumnat d'una escola d'educació especial. Al llarg de la jornada, practiquen esport i

DATES I LLOC

La jornada se celebra durant el segon trimestre del curs i s'organitza conjuntament amb el professorat d'educació física dels respectius centres educatius.

INSCRIPCIÓ A L'ACTIVITAT

Per participar en l'activitat, cal inscriure's a través del següent formulari:

<https://forms.gle/J9PnuJun6KBhjTrBA>

VALORA L'ACTIVITAT

Un cop feta, podeu valorar l'activitat a través del següent enllaç:

<https://forms.gle/b5jFC4HGEdtJmYyD7>



TALLER D'EDUCACIÓ I GESTIÓ EMOCIONAL PER AL BENESTAR

ACTIVITAT DIRIGIDA A...

Alumnat d'entre 12 i 25 anys

OBJECTIUS

- Fomentar el benestar com a factor clau en la reparació de relacions i rols dins del grup.
- Potenciar el desenvolupament positiu individual i col·lectiu, afavorint la construcció de l'autoestima i l'autoconcepte.



DESCRIPCIÓ

Treballarem i reflexionarem sobre "la felicitat" i "l'autoestima" (entesa com a pilar de la felicitat i el benestar emocional) a través de tècniques d'acompanyament i dinàmiques grupals. També parlarem de "la ira", donant a conèixer i posant en pràctica diferents tècniques de regulació emocional que ens ajudaran a controlar-la i a gestionar els conflictes interpersonals.

DATES I LLOC

L'activitat es pot dur a terme durant tot el curs escolar, als centres educatius.

**Activitat desenvolupada per l'Associació per la integració i reinserció de Persones Socialment Vulnerables o en Situació d'Exclusió Social (PERSOVUSES)*

INSCRIPCIÓ A L'ACTIVITAT

Per participar en l'activitat, cal inscriure's a través del següent formulari:

<https://forms.gle/Hiow89iEoxbfbsrQ7>

VALORA L'ACTIVITAT

Un cop feta, podeu valorar l'activitat a través del següent enllaç:

<https://forms.gle/QpugZnfo8HoXriAo7>

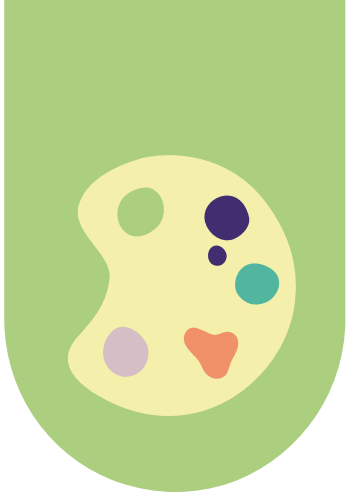

EDUCACIÓ ARTÍSTICA



EVOLUCIÓ DE LA MÚSICA (AUDICIONS MUSICALS)

ACTIVITAT DIRIGIDA A...

Alumnat d'ESO i d'Educació especial

OBJECTIUS

Fomentar l'interès per la música i els instruments musicals, mentre es desenvolupa la sensibilitat i el sentit musical.



DESCRIPCIÓ

L'activitat és un taller-audició on es farà una demostració de les possibilitats dels diversos instruments que existeixen i que es poden aprendre a tocar als Tallers de Música. A través d'aquesta audició, es farà un recorregut per la història de la música i dels diferents instruments musicals, passant de la música acústica a la música electrònica.

DATES I LLOC

Aquesta activitat es desenvoluparà durant el segon trimestre del curs escolar i les dates es concretaran amb l'Ajuntament i Els Tallers de Música.

INSCRIPCIÓ A L'ACTIVITAT

Per participar en l'activitat, cal inscriure's a través del següent formulari:
<https://forms.gle/nJP3imitQvPm7vgv7>

VALORA L'ACTIVITAT

Un cop feta, podeu valorar l'activitat a través del següent enllaç:
<https://forms.gle/vS8PxyGbXA6yVFqY7>



VISITA LES EXPOSICIONS DE SANT JUST!

ACTIVITAT DIRIGIDA A...

Cicle mitjà i cicle superior de primària

OBJECTIUS

Fomentar l'interès per l'art i la cultura, a través de la contemplació d'obres d'art exposades a les diferents sales del municipi.



DESCRIPCIÓ

Visita guiada a les exposicions artístiques de les diferents sales d'exposició de Sant Just. Durant la visita, l'artista explicarà la seva obra i en compartirà el procés de creació amb l'alumnat.

DATES I LLOC

A convenir, d'acord amb el calendari d'exposicions 2023-2024. L'Ajuntament es posarà en contacte amb el centre per tal d'informar-lo de les exposicions i les dates programades.

INSCRIPCIÓ A L'ACTIVITAT

Per participar en l'activitat, cal inscriure's a través del següent formulari:

<https://forms.gle/awTFFTDfrbPNisU88>

VALORA L'ACTIVITAT

Un cop feta, podeu valorar l'activitat a través del següent enllaç:

<https://forms.gle/7yu8or6VSxYMAQuz9>



PROMOCIÓ CULTURAL I LINGÜÍSTICA



EL REPTE DE LA BIBLIOTECA

ACTIVITAT DIRIGIDA A...

Alumnat de 1r i 2n d'ESO

OBJECTIUS

- Familiaritzar els joves amb la biblioteca per tal que coneguin els seus serveis i aprenguin a utilitzar els seus recursos
- Observar i analitzar la col·lecció de la biblioteca, les diferents seccions, la disposició del fons i el seu sistema d'ordenació.
- Transmetre el concepte de biblioteca pública com un servei, que pot continuar oferint suport en tots els àmbits.



DESCRIPCIÓ

El Repte de la biblioteca és una activitat que posarà a prova els coneixements dels alumnes en la cerca d'informació i l'ús dels recursos de la biblioteca.

DATES I LLOC

L'activitat es pot dur a terme des del mes de gener fins al mes d'abril, els dimarts i dijous, en horari de matins.

INSCRIPCIÓ A L'ACTIVITAT

Per participar en l'activitat, cal inscriure's a través del següent formulari:
<https://forms.gle/GtTSs31cegxfpGve7>

VALORA L'ACTIVITAT

Un cop feta, podeu valorar l'activitat a través del següent enllaç:
<https://forms.gle/9B51dzYmSxMNAUBh8>



PROGRAMA DE RÀDIO ESPECIAL SANT JORDI

ACTIVITAT DIRIGIDA A...

Alumnat de 5è i 6è de primària i alumnat d'ESO

OBJECTIUS

Participar en l'elaboració d'un programa especial de ràdio dedicat a la Diada de Sant Jordi i establir vincles entre els diferents centres i alumnat de Sant Just Desvern.



DESCRIPCIÓ

Aquesta activitat està pensada per ser organitzada per l'alumnat de l'optativa de Ràdio de l'Institut de Sant Just. Aquest alumnat és qui confeccionarà l'escaleta del programa magazín que s'emetrà en directe des del pati de l'Institut de Sant Just amb la participació de l'alumnat de cycle superior de les escoles de primària del municipi.

L'alumnat de l'Institut s'encarregarà de preparar una part dels continguts a difondre vinculats amb Sant Jordi i les escoles de primària podran participar en directe venint a l'Institut per explicar com viuen la Diada de Sant Jordi a cada centre i donar a conèixer algunes notícies de la seva escola.

Cal preparar i treballar aquest continguts a l'aula per poder ser locutats en directe per l'alumnat participant.

DATES I LLOC

El dia de la celebració de la Diada de Sant Jordi. Emissió en directe, de 10 a 13 hores, des del pati de l'Institut de Sant Just.

INSCRIPCIÓ A L'ACTIVITAT

Per participar en l'activitat, cal inscriure's a través del següent formulari:

<https://forms.gle/Z915RfDZmUWnMne46>

VALORA L'ACTIVITAT

Un cop feta, podeu valorar l'activitat a través del següent enllaç:

<https://forms.gle/cYQWh95WCtQnx4wH9>



TRIA FILOLOGIA!

SESSIÓ DE SENSIBILITZACIÓ LINGÜÍSTICA

ACTIVITAT DIRIGIDA A...

Alumnat de batxillerat

OBJECTIUS

Motivar l'alumnat a tenir cura dels usos lingüístics i a conèixer les sortides professionals de filologia catalana



DESCRIPCIÓ

Sessió organitzada pel Servei Local de Català de Sant Just Desvern, amb activitats dinàmiques i actives per reflexionar sobre comportaments personals vers l'ús del català i per conèixer quines sortides professionals pot tenir estudiar el grau en filologia.

DATES I LLOC

L'activitat es pot desenvolupar durant tot el curs escolar, als centres educatius.

INSCRIPCIÓ A L'ACTIVITAT

Per participar en l'activitat, cal inscriure's a través del següent formulari:
<https://forms.gle/avX3EU63AboxoUMH8>

VALORA L'ACTIVITAT

Un cop feta, podeu valorar l'activitat a través del següent enllaç:
<https://forms.gle/Ma96Dp2NR6Kx9KVPA>



MOBILITAT I SEGURETAT



ELS VEHICLES DE MOBILITAT PERSONAL (VMP)

ACTIVITAT DIRIGIDA A...

Alumnat d'entre 12 i 25 anys

OBJECTIUS

Conèixer la normativa vigent referent als vehicles de mobilitat personal (bicicleta, patinet, monopatí, etc.), així com els riscos i sancions que comportà el seu incompliment.



DESCRIPCIÓ

Xerrada a càrrec d'un/a agent de la policia local on, a través d'una conversa guiada, es parlarà de la normativa, els riscos i les possibles sancions degudes al mal ús dels vehicles de mobilitat personal.

DATES I LLOC

L'activitat es pot desenvolupar durant tot el curs escolar, als centres educatius.

INSCRIPCIÓ A L'ACTIVITAT

Per participar en l'activitat, cal inscriure's a través del següent formulari:
<https://forms.gle/Y1MNgvXomyY7tfUu6>

VALORA L'ACTIVITAT

Un cop feta, podeu valorar l'activitat a través del següent enllaç:
<https://forms.gle/dTZkWbmA5uZg4w4R9>



ALCOHOL, DROGUES I CONDUCCIÓ: MALA COMBINACIÓ

ACTIVITAT DIRIGIDA A...

Alumnat d'entre 16 i 25 anys

OBJECTIUS

Donar a conèixer els efectes i els riscos que suposa el consum de drogues en la conducció.

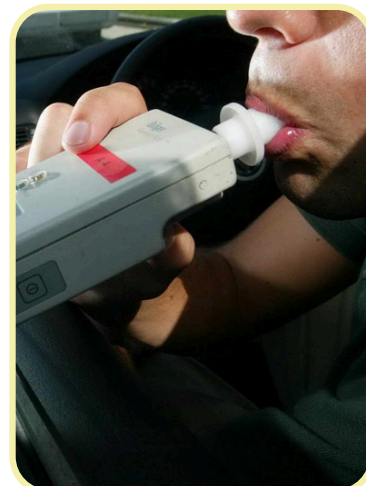

DESCRIPCIÓ

Xerrada a càrrec d'un/a agent de la policia local on, a través d'una conversa guiada, es parlarà dels diferents tipus de drogues que existeixen i dels efectes que cadascuna té en la conducció, així com dels perills derivats del seu consum.

DATES I LLOC

L'activitat es pot desenvolupar durant tot el curs escolar, als centres educatius.

INSCRIPCIÓ A L'ACTIVITAT

Per participar en l'activitat, cal inscriure's a través del següent formulari:
<https://forms.gle/hytTSTbvXnZ3JSPa8>

VALORA L'ACTIVITAT

Un cop feta, podeu valorar l'activitat a través del següent enllaç:
<https://forms.gle/E5HpZnAJeQGcVXr26>



ELS MEUS DRETS I DEURES DAVANT LA LLEI

ACTIVITAT DIRIGIDA A...

Alumnat d'entre 14 i 25 anys

OBJECTIUS

Conscienciar als/les adolescents i joves sobre els seus drets i les seves obligacions davant la llei.



DESCRIPCIÓ

Xerrada a càrrec d'un/a agent de la policia local on, a través d'una conversa guiada, es parlarà dels drets i deures que l'alumnat té (encara que aquest sigui menor d'edat) davant la llei.

DATES I LLOC

L'activitat es pot desenvolupar durant tot el curs escolar, als centres educatius.

INSCRIPCIÓ A L'ACTIVITAT

Per participar en l'activitat, cal inscriure's a través del següent formulari:

<https://forms.gle/5zHwxDB5hwzc6mZp6>

VALORA L'ACTIVITAT

Un cop feta, podeu valorar l'activitat a través del següent enllaç:

<https://forms.gle/jAm2Vh5DjFrofAx9A>



LES CONSEQÜÈNCIES D'UN ACCIDENT DE TRÀNSIT

ACTIVITAT DIRIGIDA A...

Alumnat d'entre 16 i 25 anys

OBJECTIUS

Conèixer les conseqüències d'un accident de trànsit.

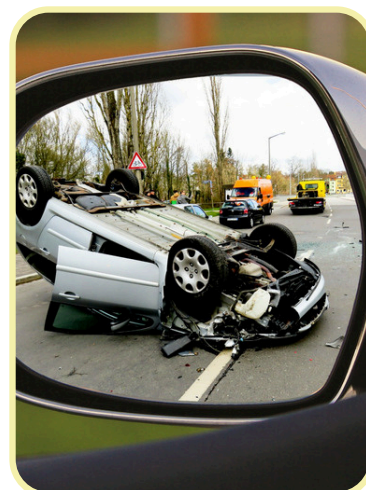

DESCRIPCIÓ

Conversa guiada amb un treballador de l'Institut Guttmann, per tal de conèixer les conseqüències reals d'un accident de trànsit en primera persona.

**Si el centre ho desitja, la visita pot fer-se a les instal·lacions de l'Institut Guttmann.*

DATES I LLOC

L'activitat es pot desenvolupar durant tot el curs escolar, als centres educatius.

INSCRIPCIÓ A L'ACTIVITAT

Per participar en l'activitat, cal inscriure's a través del següent formulari:

<https://forms.gle/wyNB5r2jNePUZEKF7>

VALORA L'ACTIVITAT

Un cop feta, podeu valorar l'activitat a través del següent enllaç:

<https://forms.gle/4c2ruP9ZWBy24Kus7>



INTERNET SEGURA: LES XARXES SOCIALS

ACTIVITAT DIRIGIDA A...

Alumnat d'entre 12 i 25 anys

OBJECTIUS

Informar sobre les xarxes socials, els riscos i la responsabilitat associada a la creació de perfils a les xarxes.



DESCRIPCIÓ

Presentació informativa, a càrrec d'un/a agent dels Mossos d'Esquadra, on es treballarà el següent:

- Les xarxes socials: concepte, funcionament i tipus de xarxes socials existents.
- Possibles riscos associats al consum i creació de perfils a les xarxes socials.
- Acceptació de contactes i persones desconegudes a les xarxes socials.
- Responsabilitat i intimitat a l'hora de penjar imatges i contingut multimèdia a les xarxes.
- Consells de seguretat per tal de prevenir riscos i perills.
- Facilitació de contactes d'ajuda i suport.

DATES I LLOC

L'activitat es pot dur a terme durant tot el curs escolar, als centres educatius.

INSCRIPCIÓ A L'ACTIVITAT

Per participar en l'activitat, cal inscriure's a través del següent formulari:

<https://forms.gle/7GfdZ6WuS7SfyYCL8>

VALORA L'ACTIVITAT

Un cop feta, podeu valorar l'activitat a través del següent enllaç:

<https://forms.gle/R2MypQHiFtbAMpwT9>



LES DROGUES DAVANT LA LLEI

ACTIVITAT DIRIGIDA A...

Alumnat d'entre 15 i 25 anys

OBJECTIUS

Informar sobre les drogues legals i il·legals i sobre la normativa vigent que les regula a Catalunya.



DESCRIPCIÓ

Presentació informativa, a càrrec d'un/a agent dels Mossos d'Esquadra, on es treballarà el següent:

- Explicació sobre que són les drogues i sobre la tipologia de drogues existents.
- Informació sobre la normativa vigent en drogues legals i il·legals a Catalunya.
- Explicació dels conceptes “consum” i “tinença o possessió en lloc, via, establiment o transport públic” i la normativa vigent.
- Informació sobre el delictes de tràfic o afavoriment del consum de drogues i/o substàncies estupefaents.
- Explicació de les actuacions policials de detecció d'algun delictes o infracció administrativa.

DATES I LLOC

L'activitat es pot dur a terme durant tot el curs escolar , als centres educatius.

INSCRIPCIÓ A L'ACTIVITAT

Per participar en l'activitat, cal inscriure's a través del següent formulari:

<https://forms.gle/Xqidj1tP8GxTRPQF6>

VALORA L'ACTIVITAT

Un cop feta, podeu valorar l'activitat a través del següent enllaç:

<https://forms.gle/jsf2ZuUFhXDsCw1i9>



SOLIDARITAT I CONVIVÈNCIA



EL CAMÍ DE LES PERSONES REFUGIADES I MIGRANTS A EUROPA

ACTIVITAT DIRIGIDA A...

Alumnat de cicle mitjà i cicle superior de primària

OBJECTIUS

Sensibilitzar l'alumnat sobre les causes estructurals de les fugides i les migracions i de les dificultats presents en el camí, en els camps i en les fronteres d'Europa.



DESCRIPCIÓ

Una persona voluntària i fotògrafa, que durant tres anys ha estat a diversos països d'Europa, explicarà mitjançant una xerrada acompanyada de fotografies la situació actual de les persones migrades i refugiades.

DATES I LLOC

L'activitat es pot dur a terme durant tot el curs escolar als centres educatius.

INSCRIPCIÓ A L'ACTIVITAT

Per participar en l'activitat, cal inscriure's a través del següent formulari:

<https://forms.gle/8t7VQf7xrQYVRMBv9>

VALORA L'ACTIVITAT

Un cop feta, podeu valorar l'activitat a través del següent enllaç:

<https://forms.gle/QP2XsThmoGGcMBvH9>

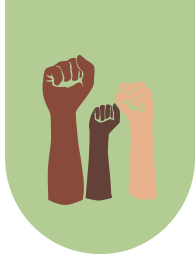

SANT JUST, CIUTAT DEFENSORA DELS DRETS HUMANS

ACTIVITAT DIRIGIDA A...

Alumnat de cicle mitjà i cicle superior de primària

OBJECTIUS

Visibilitzar la tasca de les persones defensores dels drets humans i denunciar la persecució que pateixen, amb l'objectiu de millorar el coneixement, la promoció i la defensa dels drets humans.



DESCRIPCIÓ

Mitjançant els grafitis que han fet a Sant Just diferents artistes reconeguts internacionalment, treballarem els drets humans i la seva defensa.

Ciutats Defensores dels Drets humans és un projecte coordinat pel Fons Català de Cooperació al Desenvolupament i gestionat per la Comissió Catalana d'Ajuda al Refugiat. L'Ajuntament de Sant Just Desvern hi collabora des de l'any 2022.

DATES I LLOC

L'activitat es pot dur a terme durant tot el curs escolar als centres educatius.

INSCRIPCIÓ A L'ACTIVITAT

Per participar en l'activitat, cal inscriure's a través del següent formulari:

<https://forms.gle/KrEdj1ksfj8GRoco8>

VALORA L'ACTIVITAT

Un cop feta, podeu valorar l'activitat a través del següent enllaç:

<https://forms.gle/NDEfxT4ojyeGSRXS9>

VISQUEM SENSE PREJUDICIS



ACTIVITAT DIRIGIDA A...

Alumnat de cicle mitjà i cicle superior de primària

OBJECTIUS

Sensibilitzar als infants davant de les conseqüències que comporten els prejudicis i els estereotips a la nostra societat, comportant exclusió i discriminació social.



DESCRIPCIÓ

Parlarem de les raons que provoquen discriminacions a la nostra societat, sobre els prejudicis que tenim arrelats i sobre com podem evitar-los.

DATES I LLOC

L'activitat es pot dur a terme durant tot el curs escolar als centres educatius.

INSCRIPCIÓ A L'ACTIVITAT

Per participar en l'activitat, cal inscriure's a través del següent formulari:

<https://forms.gle/Fm3gwu92htHcr96g9>

VALORA L'ACTIVITAT

Un cop feta, podeu valorar l'activitat a través del següent enllaç:

<https://forms.gle/KiWsGWvybEy4zXQw5>

RELATS MIGRANTS: CAUSES LOCALS, RESPONSABILITAT GLOBAL

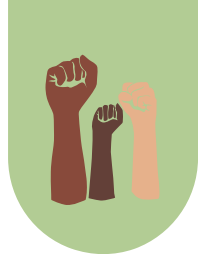

ACTIVITAT DIRIGIDA A...

Alumnat d'ESO, Batxillerat i FP

OBJECTIUS

- Augmentar la consciència i proporcionar informació als joves respecte a la migració: causes, viatge, arribada, dificultats a Espanya.
- Desconstruir idees prefixades i estereotips que existeixen sobre la migració.
- Posar cara al fenomen de la migració al nostre país, millorant l'empatia, des d'una mirada enfocada en les persones, més enllà dels números.
- Fer que el jovent s'informi i s'impliqui en la creació d'una societat igualitària.



DESCRIPCIÓ

Realització d'una sessió de sensibilització a l'alumnat sobre la realitat dels/les joves subsaharianes que migren a Espanya. L'activitat té una durada òptima de 2 hores. Es projectarà un documental d'uns 25 minuts, per tal de reflexionar col·lectivament sobre el viatge i les causes de la migració. Mitjançant un debat actiu, es pretén revisar les actituds que vulneren els drets de les persones que migren a Espanya i analitzar què podem fer revertir la situació.

DATES I LLOC

L'activitat es pot dur a terme durant tot el curs escolar als centres educatius.

INSCRIPCIÓ A L'ACTIVITAT

Per participar en l'activitat, cal inscriure's a través del següent formulari:
<https://forms.gle/hbTs6wsTsJX9cFkEA>

VALORA L'ACTIVITAT

Un cop feta, podeu valorar l'activitat a través del següent enllaç:
<https://forms.gle/CAn9aqZULZKyCmk9>



ÈXIT EDUCATIU I COHESIÓ SOCIAL



ELS CICLES FORMATIUS TAMBÉ SÓN UNA OPCIO!

ACTIVITAT DIRIGIDA A...

Alumnat de 4t d'ESO, 1r i 2n de batxillerat

OBJECTIUS

- Donar a conèixer el funcionament de la formació professional i la diversitat de famílies professionals que existeixen.
- Donar a conèixer els diferents itineraris acadèmics fins arribar a la Universitat, plantejant les vies d'accés.
- Apropar l'alumnat al coneixement dels cicles formatius que s'imparteixen a l'Institut de formació professional Antoni Algueró, de Sant Just Desvern.

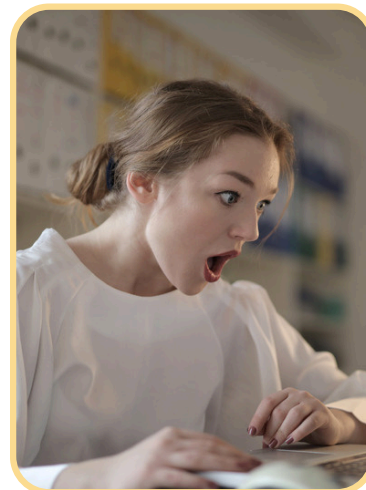

DESCRIPCIÓ

Xerrada d'una hora de durada a les instal·lacions de l'institut de formació professional Antoni Algueró. La xerrada s'impartirà per un o més docents, acompanyats d'alumnat de CFGM i CFGS que exposarà els seus casos i com han viscut el pas per la FP. Finalment es farà una visita al centre.

DATES I LLOC

L'activitat es durà a terme durant el mes de març a les instal·lacions de l'institut de Formació Professional Antoni Algueró.

INSCRIPCIÓ A L'ACTIVITAT

Per participar en l'activitat, cal posar-se en contacte amb l'institut de Formació Professional Antoni Algueró a través del següent correu electrònic: coord-pedagogica@ifp-alguero.org.

VALORA L'ACTIVITAT

Un cop feta, podeu valorar l'activitat a través del següent enllaç:
<https://forms.gle/FB7ZwjV3GFqgWqf87>



CONEIX ELS PFI

ACTIVITAT DIRIGIDA A...

Alumnat de 3r i 4t d'ESO

OBJECTIUS

- Donar a conèixer què és un PFI i la diversitat de famílies professionals que existeixen.
- Donar a conèixer els diferents itineraris acadèmics posteriors per arribar a l'expertesa laboral i professional.
- Apropar l'alumnat al sector de les Arts Gràfiques i fer una introducció al PFI que s'ofereix al centre de Formació Professional Antoni Algueró de Sant Just Desvern.



DESCRIPCIÓ

Xerrada d'una hora de durada a les instal·lacions de l'institut de Formació Professional Antoni Algueró. La xerrada s'impartirà per un o més docents, acompanyats d'alumnat del PFI que exposarà els seus casos i resoldrà possibles dubtes. Finalment es farà una visita al centre.

DATES I LLOC

L'activitat es durà a terme durant el mes de març a les instal·lacions de l'institut de Formació Professional Antoni Algueró.

INSCRIPCIÓ A L'ACTIVITAT

Per participar en l'activitat, cal posar-se en contacte amb l'institut de Formació Professional Antoni Algueró a través del següent correu electrònic: coord-pedagogica@ifp-alguero.org.

VALORA L'ACTIVITAT

Un cop feta, podeu valorar l'activitat a través del següent enllaç:
<https://forms.gle/bhm1ywMGmkA9Fovw8>



PROJECTE CONNECTA

ACTIVITAT DIRIGIDA A...

Alumnat de 3r i 4t d'ESO

OBJECTIUS

Afavorir que l'alumnat assoleixi les competències bàsiques de l'ESO i obtingui el graduat.



DESCRIPCIÓ

El Connecta és un programa a través del qual es diversifica el currículum escolar de l'alumnat que hi participa, per tal que mantingui una actitud positiva envers l'aprenentatge i descobreixi els seus interessos i motivacions.

D'aquesta manera l'alumnat té l'oportunitat d'adquirir aprenentatges fora del centre, de manera pràctica i de contingut professionalitzador. Aquestes pràctiques es realitzen a empreses o serveis municipals de Sant Just.

DATES I LLOC

A concretar.

INSCRIPCIÓ A L'ACTIVITAT

Per participar en l'activitat, cal inscriure's a través del següent formulari:

<https://forms.gle/nCs53vTxFxSRGULZA>

VALORA L'ACTIVITAT

Un cop feta, podeu valorar l'activitat a través del següent enllaç:

<https://forms.gle/SjAukwLY7yuncwFNA>



MART XXI: ÉS POSSIBLE UNA COLÒNIA HUMANA A MART?

ACTIVITAT DIRIGIDA A...

Alumnat de 4t d'ESO

OBJECTIUS

Motivar l'alumnat que participa en el projecte per tal que no abandoni els estudis de manera prematura, valorant el paper del coneixement i retrobant la motivació cap al món acadèmic i laboral.



DESCRIPCIÓ

Mart XXI és un projecte que té la voluntat d'orientar, motivar, estimular i presentar la ciència de manera atractiva, per tal de reforçar l'autoconfiança i la capacitat de treball en equip de l'alumnat que hi participa i desenvolupar una actitud positiva vers l'aprenentatge.

El projecte es desenvolupa durant 5 sessions pràctiques, que duren tot un matí, al Campus del Baix Llobregat de la Universitat Politècnica de Catalunya. Durant aquestes sessions, s'analitza la viabilitat d'una colònia humana a Mart, amb la ciència i el treball com a fil conductor.

La metodologia de treball és cooperativa i l'alumnat s'incorpora a un dels vuit grups de treball, cadascun amb una temàtica diferent, creats per desenvolupar la missió. Els grups de treball estan coordinats per personal de la UPC, investigadores i investigadors amb una sòlida preparació, especialistes en aquell àmbit de coneixement i prou joves per a esdevenir fàcilment un referent personal per als nois i noies.

DATES I LLOC

A concretar amb el Campus Baix Llobregat de la UPC.

INSCRIPCIÓ A L'ACTIVITAT

Per participar en l'activitat, cal inscriure's a través del següent formulari:
<https://forms.gle/WZ5p2DR4fpVnvDsh7>

VALORA L'ACTIVITAT

Un cop feta, podeu valorar l'activitat a través del següent enllaç:
<https://forms.gle/bycY3Ab3dSwitBAQA>



QUÈ HE DE SABER PER BUSCAR FEINA?

ACTIVITAT DIRIGIDA A...

Alumnat d'entre 16 i 25 anys

OBJECTIUS

Treballar els principals recursos, institucions i eines per a la recerca de feina, així com els diferents tipus de CV, canals de recerca de feina i processos de selecció.



DESCRIPCIÓ

L'activitat s'estructura en una sessió d'una hora de durada, per part d'una persona tècnica en ocupació, al centre educatiu.

S'ofereix una introducció molt breu sobre la importància del treball en la societat actual i sobre com es pot fer front a l'entrada al món laboral. Durant la sessió es presenten els principals recursos de referència, en relació amb la cerca de feina: el SOC, els SLO, les empreses de treball temporal, la garantia juvenil, el casal de Joves - mobilitat internacional, etc. D'altra banda, es presenten els diferents tipus de currículum existents, les cartes de presentació i els processos de selecció que utilitzen les empreses actualment.

Parlarem també de què és l'FP Dual, què ens ofereix com a alternativa professional vàlida i quines són les empreses del nostre municipi que tenen un conveni amb aquesta opció professional.

DATES I LLOC

L'activitat es pot desenvolupar durant tot el curs escolar, als centres educatius.

INSCRIPCIÓ A L'ACTIVITAT

Per participar en l'activitat, cal inscriure's a través del següent formulari:

<https://forms.gle/wuQNTMghsLMgnXbm7>

VALORA L'ACTIVITAT

Un cop feta, podeu valorar l'activitat a través del següent enllaç:

<https://forms.gle/jk8h7tvbvXb5bbGF6>



ELS CANALS DE RECERCA DE FEINA I LA MARCA PERSONAL

ACTIVITAT DIRIGIDA A...

Alumnat d'entre 16 i 25 anys

OBJECTIUS

Treballar els principals recursos, institucions i eines per a la cerca de feina, així com els diferents tipus de CV, canals de recerca de feina i processos de selecció.

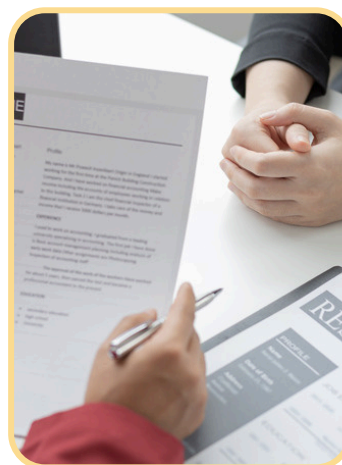

DESCRIPCIÓ

L'activitat s'estructura en una sessió d'una hora de durada, per part d'una professional tècnica en ocupació. Es presentaran els diferents canals de cerca de feina, posant èmfasi en els canals digitals (portals web, xarxes socials, etc.) i els seus avantatges i inconvenients. Complementàriament, es parlarà de la marca personal en relació amb la recerca de feina i l'impacte que aquesta té en els canals digitals.

DATES I LLOC

L'activitat es pot desenvolupar durant tot el curs escolar als centres educatius.

INSCRIPCIÓ A L'ACTIVITAT

Per participar en l'activitat, cal inscriure's a través del següent formulari:

<https://forms.gle/vs4h6djHFSStGXpz8>

VALORA L'ACTIVITAT

Un cop feta, podeu valorar l'activitat a través del següent enllaç:

<https://forms.gle/RpT3kn7ZaPfkVFxu6>



QUE HE DE SABER PER BUSCAR FEINA? I PER MUNTAR UN NEGOCI?

ACTIVITAT DIRIGIDA A...

Alumnat d'entre 16 i 25 anys.

OBJECTIUS

- Orientar i donar eines i estratègies per a la recerca de feina.
- Donar a conèixer recursos per a la millora del perfil competencial i professional i per a la recerca de feina.
- Valorar l'emprenedoria com a futura opció professional.



DESCRIPCIÓ

L'activitat es divideix en dues sessions d'una hora cadascuna. En **la primera sessió** s'explicaran els diferents serveis de promoció econòmica, els canals existents de recerca de feina (cerca per internet, a través del SOC, dels SLO, de les ETT...) i els recursos que estan al seu abast (la garantia juvenil, el casal de joves, el servei de mobilitat internacional...). D'altra banda, es parlarà del currículum, de la carta de presentació i de les tipologies de processos de selecció existents.

En **la segona sessió** s'oferirà informació bàsica sobre l'emprenedoria i el perfil emprenedor, parlant de les competències que s'han de desenvolupar abans d'emprendre qualsevol projecte. D'altra banda, s'analitzaran els avantatges i inconvenients en el procés d'emprenedoria i l'evolució de les oportunitats del mercat.

DATES I LLOC

L'activitat es pot desenvolupar durant tot el curs escolar, als centres educatius.

INSCRIPCIÓ A L'ACTIVITAT

Per participar en l'activitat, cal inscriure's a través del següent formulari:

<https://forms.gle/BzZmGGWMkfJRkWkLA>

VALORA L'ACTIVITAT

Un cop feta, podeu valorar l'activitat a través del següent enllaç:

<https://forms.gle/EJfLKYzGxVkdgv4p8>



SERVEIS D'ACOMPANYAMENT PER A JOVES DE 12-25 ANYS



ENLLAÇ: SERVEI D'ACOMPANYAMENT PERSONAL PER A JOVES

ACTIVITAT DIRIGIDA A...

Joves de Sant Just d'entre 12 i 25 anys

OBJECTIUS

Oferir acompanyament, suport i orientació als joves del municipi, per tal de vetllar pel seu benestar emocional, personal i acadèmic.



DESCRIPCIÓ

L'Enllaç és un servei d'acompanyament que ofereix atenció personalitzada i confidencial a joves d'entre 14 i 25 anys i a les seves famílies.

L'inici del procés d'orientació es pot dur a terme a través de derivació a càrrec d'algun/a professional o per sol·licitud directa de la persona jove interessada. El servei podrà atendre puntualment familiars de les persones ateses, per tal de poder oferir una atenció sistèmica i contextualitzada, sempre que les persones ateses siguin menors d'edat.

El servei també prestarà tallers als centres d'educació secundària amb l'objectiu de desenvolupar habilitats i adquirir eines que afavoreixin la seva autonomia, promoció social, integració i emancipació.

DATES

El servei enllaç està actiu i a disposició del jovent durant tot el curs escolar.

INSCRIPCIÓ A L'ACTIVITAT

Pots posar-te en contacte amb el servei enllaç a través de:



654 33 15 28



enllaces@santjust.cat



PUNTS D'INFORMACIÓ I DINAMITZACIÓ EN ELS CENTRES D'EDUCACIÓ SECUNDÀRIA (PIDCES)

ACTIVITAT DIRIGIDA A...

Alumnat d'entre 12 i 25 anys

OBJECTIUS

Oferir informació als joves sobre diferents àmbits de la seva vida i facilitar i potenciar l'apropament entre els centres d'ensenyament i els espais juvenils del municipi, mitjançant la coordinació d'activitats conjuntes i complementàries.



DESCRIPCIÓ

Es treballa en coordinació amb l'Institut de Sant Just, l'Escola Madre Sacramento, l'IFP Antoni Algueró i el Centre Pilot, on s'installeixen punts d'informació del Casal de joves on els adolescents i joves poden demanar informació, assessorament i fer propostes. El servei també entra trimestralment a les aules per parlar de les activitats i campanyes que ofereix.

DATES I LLOC

El servei s'ofereix durant tot el curs escolar a l'Institut de Sant Just i a l'Escola Madre Sacramento, dos dies a la setmana.

MÉS INFORMACIÓ

Si necessites més informació sobre aquest servei, pots contactar amb el Casal de Joves de Sant Just



RECURSOS PER AL PROFESSORAT I EDUCADORS/ES



INTERNET SEGURA PER A MARES, PARES I MESTRES

ACTIVITAT DIRIGIDA A...

Professorat i famílies

OBJECTIUS

Resoldre tots els dubtes relacionats amb el món d'Internet i ajudar a fer-ne un ús segur i responsable.



DESCRIPCIÓ

Xerrada informativa, que el centre educatiu pot programar a l'escola, per tal d'oferir informació al professorat i/o famílies. Els continguts de la xerrada seran els següents:

Explicar qüestions legals i normativa vigent

Oferir informació, consells i eines bàsiques sobre contrasenya, sèxting, ciberassetjament pedòfil, bulling, càmera web, continguts legals, etc.

Explicar els avantatges i desavantatges que pot tenir navegar per Internet pels menors mentre utilitzen el telèfon mòbil, tauleta electrònica o videoconsola.

DATES

L'activitat es pot programar durant tot el curs escolar.

INSCRIPCIÓ A L'ACTIVITAT

Per participar en l'activitat, cal inscriure's a través del següent formulari:

<https://forms.gle/HnvFwJK5vePMGUzz7>

VALORA L'ACTIVITAT

Si heu participat en l'activitat, podeu valorar-la a través del següent enllaç:

<https://forms.gle/gMWvfDhwiiFm7i5e6>



NEXTUS: EL DOCUMENTAL COM A EINA D'APRENTATGE

ACTIVITAT DIRIGIDA A...

Professorat i educadors/es

OBJECTIUS

Oferir al professorat una selecció de clips i activitats per a treballar a l'aula i aprendre a través dels documentals.



DESCRIPCIÓ

Nextus és una plataforma educativa, nascuda a Sant Just i adreçada a la comunitat educativa, que ofereix activitats i seleccions de clips per a treballar a l'aula i aprendre a través de materials audiovisuals de qualitat, fomentant l'esperit crític i promovent experiències d'aprenentatge innovadores.

El professorat pot accedir a la plataforma i cercar el contingut que necessiti, per tal d'adaptar-lo al currículum escolar i utilitzar-lo com un recurs més a l'aula. El contingut està endreçat per temàtiques (història, gènere, inclusió, racisme, art, salut mental...).

D'altra banda, ofereix suport, informació i acompanyament al professorat a l'hora de cercar el contingut més adient per al seu alumnat.

DATES

El professorat té accés a la plataforma durant tot el curs escolar.

VOLS CONTACTAR AMB NEXT US?



930 180 183



info@nextus.global

VALORA L'ACTIVITAT

Si has fet servir la plataforma, pots valorar-la a través del següent enllaç:
<https://forms.gle/z6zdBsAVGmg34Mha9>



COMISSIÓ D'ACOMPANYAMENT A L'ÈXIT ESCOLAR I PERSONAL

ACTIVITAT DIRIGIDA A...

Professorat i educadors/es

OBJECTIUS

Garantir l'èxit escolar i personal de l'alumnat dels centres de secundària del municipi.



DESCRIPCIÓ

La Comissió d'acompanyament a l'escolaritat té com a finalitat garantir la continuïtat en el sistema educatiu i l'elecció de l'itinerari que més s'ajusti a les necessitats i expectatives dels joves i les joves de Sant Just Desvern.

Aquesta comissió està formada per diferents agents educatius del municipi, representants dels centres de secundària i professionals municipals i del Departament d'Educació de la Generalitat de Catalunya. La comissió treballa en xarxa, buscant col·laboració i corresponsabilitat entre centres educatius, administració local i entorn productiu. En aquest marc, s'impulsen actuacions per a la millora de l'èxit escolar i personal, projectes i recursos.

DATES I LLOC

La comissió es reuneix durant tot el curs escolar.



LA XARXA EDUCATIVA DE SANT JUST

ACTIVITAT DIRIGIDA A...

Professorat i educadors/es

OBJECTIUS

- Generar sinergies a favor de l'educació, entesa com a procés que dura tota la vida.
- Sensibilitzar i promoure accions adreçades al benestar i el desenvolupament dels infants, comptant amb els agents socials i les famílies del poble com a recursos valuosos de la comunitat.



DESCRIPCIÓ

La Xarxa Educativa de Sant Just Desvern neix l'any 2011, vinculada al desenvolupament progressiu del PEC (Projecte Educatiu de Ciutat). Està configurada per persones que treballen i/o tenen relació amb infants i famílies, ja sigui professionalment, des del voluntariat o des de les entitats ciutadanes. S'ha estructurat com un espai de trobada mensual per conèixer-se, per compartir criteris educatius, valors i projectes en benefici dels infants del poble i amb les seves famílies.

DATES I LLOC

La Xarxa Educativa es reuneixen un cop al mes. Horari pendent de concretar.

VULL FORMAR PART DE LA XARXA!

Si vols formar part de La Xarxa Educativa de Sant Just, pots posar-te en contacte amb ella a través de l'adreça de correu electrònic xarxa06santjust@gmail.com



CENTRE DE RECURSOS PEDAGÒGICS DEL BAIX LLOBREGAT VIII

ACTIVITAT DIRIGIDA A...

Professorat i educadors/es

OBJECTIUS

Oferir recursos, formació específica i assessorament (presencial o en línia) al professorat, ajustant-se a la realitat i a les necessitats dels centres.





DESCRIPCIÓ

El CRP ofereix anualment una àmplia oferta formativa. Durant el mes de setembre es publicarà el període d'inscripció a les formacions del curs 2023-2024. Les inscripcions es realitzaran telemàticament dins del període establert pel Departament d'Educació. També s'enviarà la informació als centres de la zona i es publicarà a la pàgina web del CRP.

DADES DE CONTACTE

 C/ Cedres, 38, 2a planta (08950, Esplugues de Llobregat)

 933 718 755

 crp-esplugues@xtec.cat

 <https://serveiseducatiu.xtec.cat/baixllobregat8/>



GRÀCIES!

